路面標示平面図

S=1:500

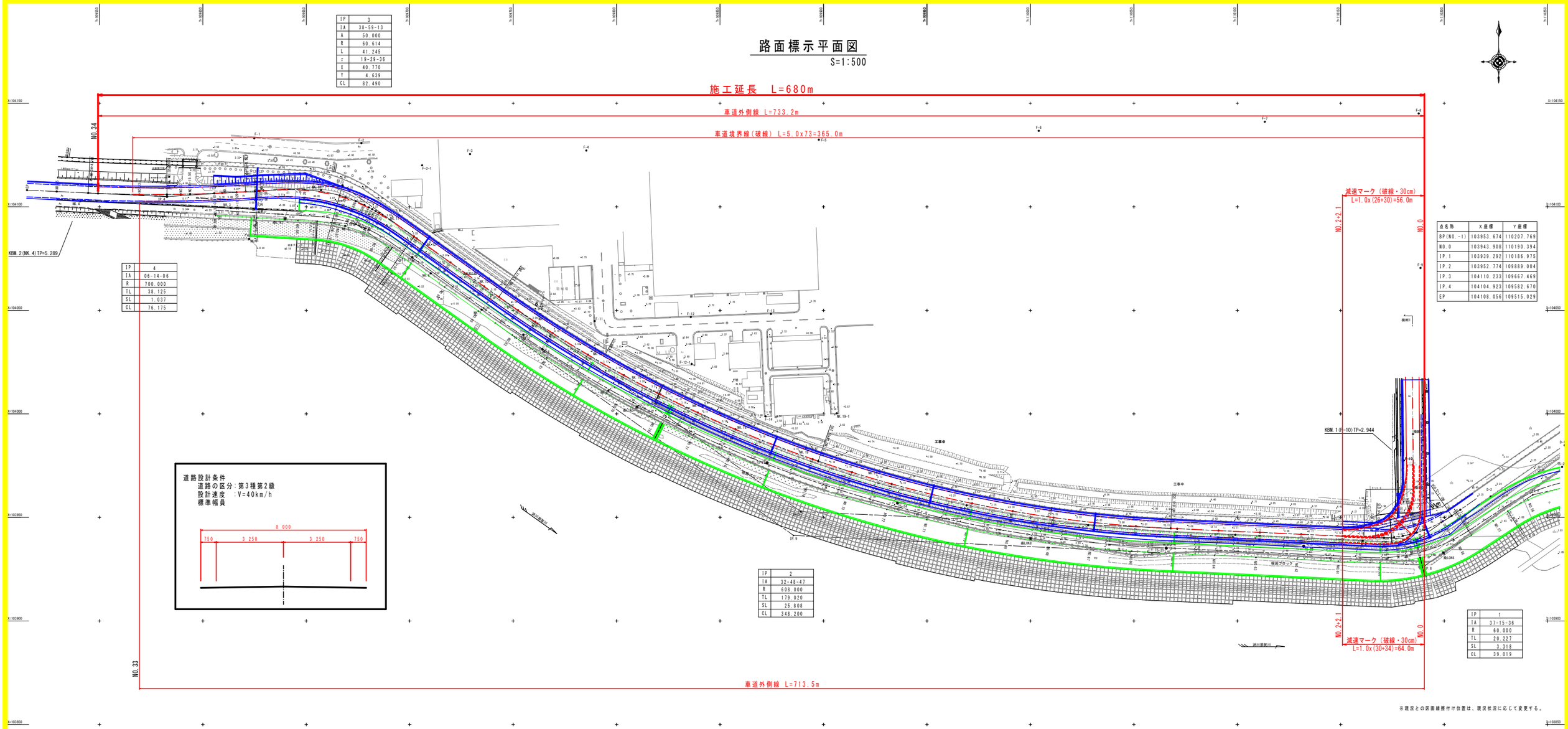

IP	3
IA	38-59-13
A	50.000
R	60.614
L	41.245
τ	19-29-36
X	40.770
Y	4.639
CL	82.490

IP	4
IA	06-14-06
R	700.000
TL	38.125
SL	1.037
CL	76.175

IP	2
IA	32-48-47
R	608.000
TL	179.020
SL	25.808
CL	348.200

IP	1
IA	37-15-36
R	60.000
TL	20.227
SL	3.318
CL	39.019

点名称	X座標	Y座標
BP(NO.-1)	103953.674	110207.769
NO.0	103943.908	110190.394
IP.1	103939.292	110186.975
IP.2	103952.774	109889.004
IP.3	104110.233	109667.469
IP.4	104104.923	109582.670
EP	104108.056	109515.029

道路設計条件
道路の区分：第3種第2級
設計速度　：V=40km/h
標準幅員

※現況との区面線擦付け位置は、現況状況に応じて変更する。

工事名	R2阿土　富岡清南島線 阿南・長辺　区画線工事
路線名等	富岡清南島線
工事箇所	阿南市長辺町
図面名	路面標示平面図
縮尺	1:500　図面番号　1 / 1
会社名	
事業者名	徳島県南部総合県民局（阿南）